





PIANO TERRA

**INDICAZIONI MATERICHE**

-  pavimento in cemento
-  pavimento in mattonelle di cotto
-  pavimento in doghe di legno
-  muratura di mattoni e pietrame

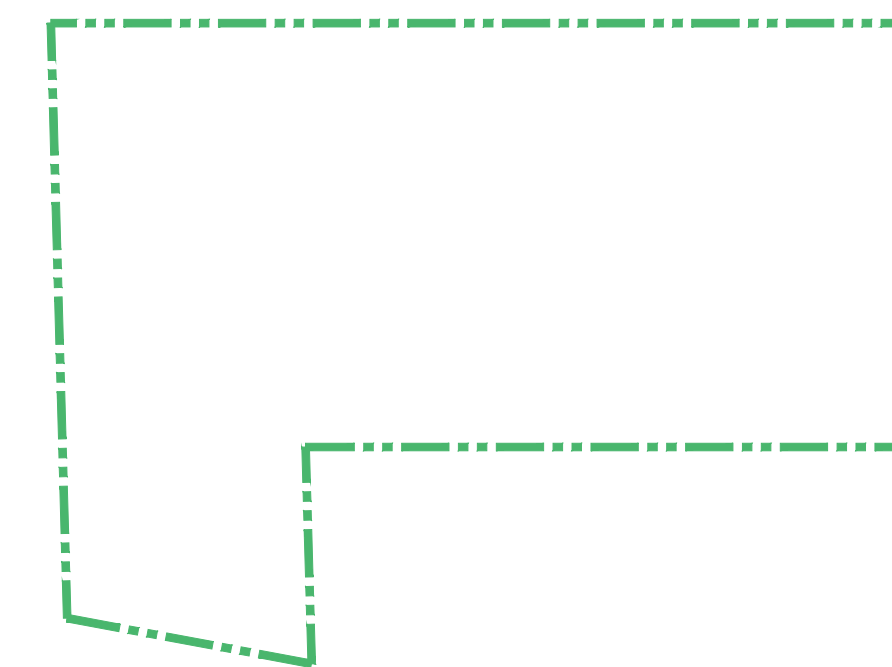

LIMITE IMPIANTO ORIGINALE DA CONSERVARE

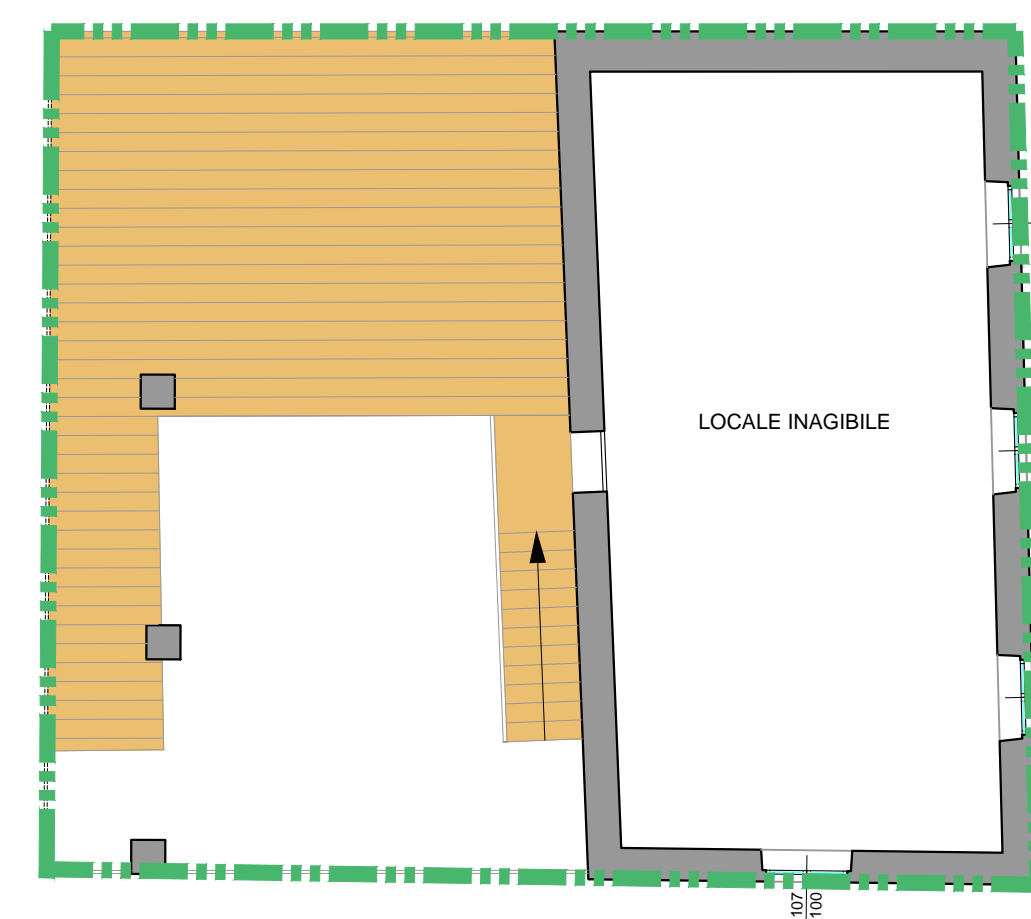

PIANO SECONDO



PIANO PRIMO

**COMUNE DI SERIATE**  
 PROVINCIA DI BERGAMO

OGGETTO  
**PIANO DI RECUPERO  
 CASCINA QUATTRO VENTI  
 NAF N° 26 - VIA BRUSAPORTO**

TAVOLA N° **5**  
**PIANTE stato di fatto**  
 indicazione materiche

SCALA 1:100 DATA 22/08/2017 RIF. PdR-2017-psf

IL COMMITTENTE  
 QUADRIFOGLIO 2015  
**Società Agricola S.R.L.**  
 Via Ponchielli, 7  
 20129 MILANO (MI)

IL PROGETTISTA  
 Arch. G. Martinelli

STUDIO ASSOCIATO ARCHITETTI MARTINELLI  
 Pedrengo (Bg) - Via Fratelli Kennedy 21 - tel/fax 035.6591925 - e-mail: info@amastudio.it  
 Arch. GIANFRANCO MARTINELLI - Arch. VALENTINA MARTINELLI  
 Collaboratori:  
 Geom. MARINA ELISABETTA SIGNORI - Arch. PAOLA SONIA FRATTINI