

PIANO TERRA

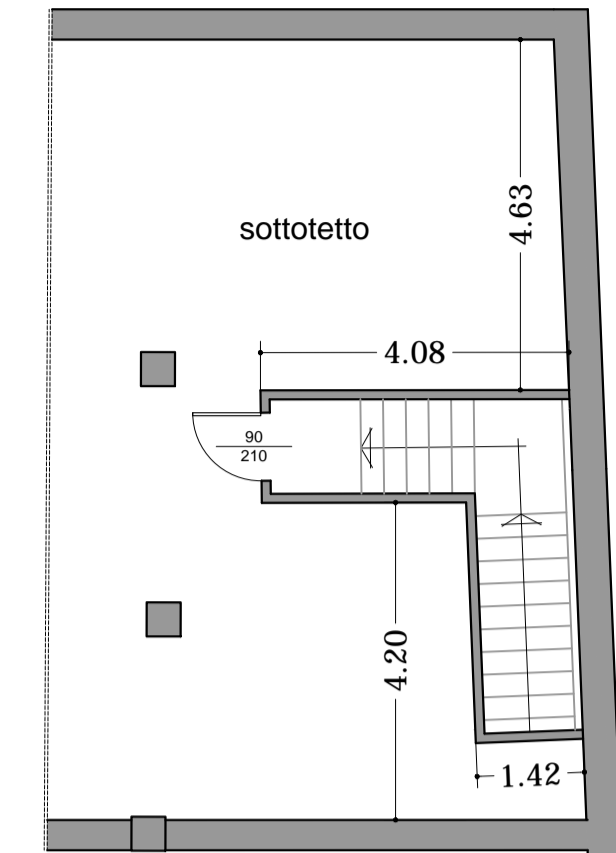

PIANO SECONDO

N.B.
LE OPERAZIONI DI RICOSTRUZIONE PREVISTE ALL'INTERNO DEI VOLUMI DA MANTENERE SONO DA CONSIDERARE PURAMENTE INDICATIVE

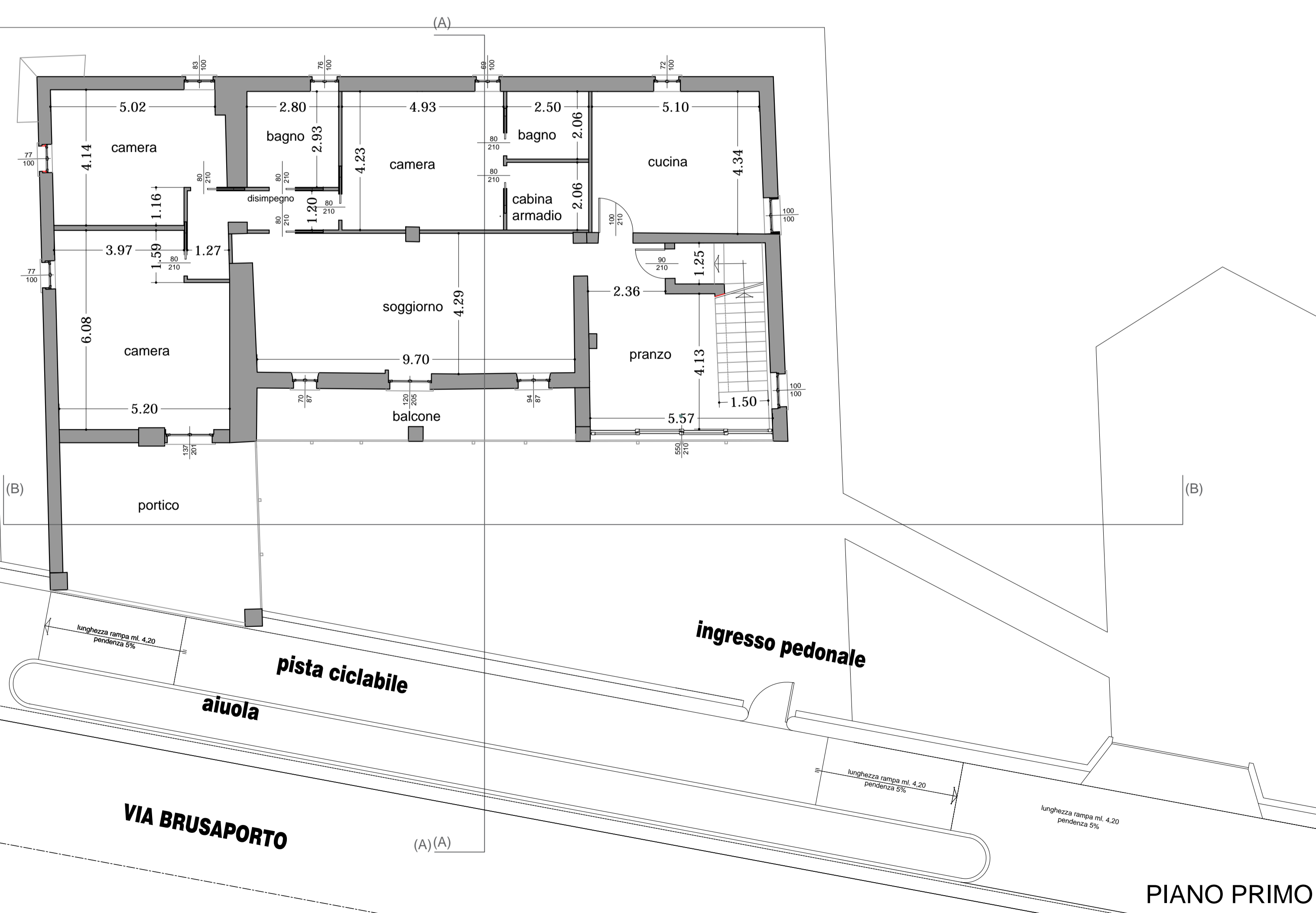

PIANO PRIMO

COMUNE DI SERIATE
PROVINCIA DI BERGAMO

OGGETTO	PIANO DI RECUPERO CASCINA QUATTRO VENTI NAF N° 26 - VIA BRUSAPORTO		
	TAVOLA N°	9	EDIFICIO RESIDENZIALE PIANTE progetto
SCALA	1:100	DATA	22/08/2017 RIF. PdR-2017-psf
IL COMMITTENTE	QUADRIFOGLIO 2015 Società Agricola S.R.L. Via Ponchielli, 7 20129 MILANO (MI)		IL PROGETTISTA Arch. G. Martinelli
STUDIO ASSOCIATO ARCHITETTI MARTINELLI Pedrengo (Bg) - Via Fratelli Kennedy 21 - tel/fax 035.6591925 - e-mail: info@amastudio.it Arch. GIANFRANCO MARTINELLI - Arch. VALENTINA MARTINELLI Collaboratori: Geom. MARINA ELISABETTA SIGNORI - Arch. PAOLA SONIA FRATTINI			